XXII	**ж**	**44/8ч**	**м**	**66/2п**
Блаженный путник		*Оставь всё в прошлом....*		*Баланс возможностей*

I	**23/Тж**	**45/9ч**	**м**	**67/3п**
Великий комбинатор	*Искра жизни*	*Основа удовольствий*		*Искусный мастер*

	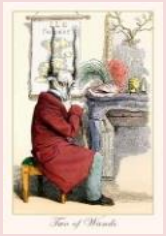	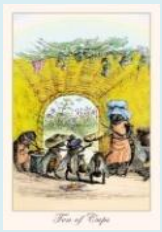		
II	**24/2ж**	**46/10ч**	**м**	**68/4п**
Безмолвная мудрость	*Размышления планирование*	*Семейное блаженство*		*Скряга*

III	**25/3ж**	**47/Пч**	**м**	**69/5п**
Основа жизни и роста	*Вдохновение*	*Амбициозность, энтузиазм,*		*Потеря ресурсов*

IV	**26/4ж**	**48/Рч**	**м**	**70/6п**
Руководство, *Лидерство*	*Эффективное использование энергии*	*Романтик, творческая личность*		*Благодетель , покровитель.*

V	**27/5ж**	**49/Дч**	**м**	**71/7п**
Наставник,, авторитет, правила.	*Горячие головы, раздражительность, противопоставление*	*Творчество в паре со здравым смыслом, эмоц. манипулятор*		*Терпенье и труд все перетрут!*

VI	**28/6ж**	**50/Кч**	**м**	**72/8П**
Выбор по воле чувств или рациональный выбор	*Уверенность и одобрение*	*Социальная ответственность, зрелость, подав-ленное творчество*		*Мастерство не возможно без практики, единение.*

VII	**29/7ж**	**ч**	**51/Тм**	**73/9П**
Сила воли, самоконтроль, устремлённость	*Лучшая защита-нападение*		*Острый ум!*	*Мирная жизнь, работа в удовольствие*

	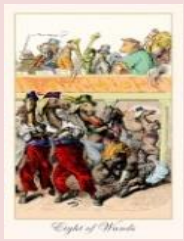			
VIII	**30/8ж**	**ч**	**52/2м**	**74/10П**
Обязательства и ответственность	*Соединение равновесия и эффективности, организация*		*Опасное равновесие в конфликте*	*Настало время для получения нового опыта.*

			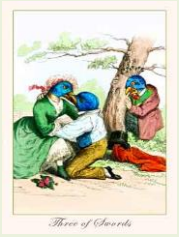	
IX	**31/9ж**	**ч**	**53/3м**	**75/ПП**
Поиск смысла жизни! Отдых и восстановление.	*Накопление энергии для дальнейшего развития*		*Ум - ценный инструмент! Спокойное принятие ситуации*	*Старательность , работа по шаблону*

	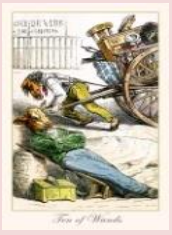		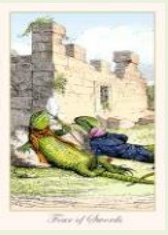	
X	**32/10ж**	**ч**	**54/4м**	**76/РП**
Принятие того , что предлагает жизнь, не сопротивляться изменениям	*Трудоголизм , заменяющий энтузиазм,*		*Интеллектуальный труд, творческое мышление*	*Уравновешенность. Осторожность, бережливость*

XI	**33/Пж**	**ч**	**55/5м**	**77/ДП**
Внутренняя и внешняя сила	*Карьера, бессердечие*		*Унижение, кризис доверия*	*Осторожность, матер. комфорт. упрямство*

XII	**34/Рж**	**ч**	**56/6м**	**78/КП**
Пауза, ограничение, озарение	*Вдохновенный идеалист*		*Поиск и обретение душевного спокойствия*	*Заслуженное почивание на лаврах*

XIII	**35/Дж**	**ч**	**57/7м**	**п**
Завершение , преображение, утрата	*Энергия. Требовательность. Шагай с ней **только** в ногу!!!*		*Хитрый (искушенный) ум*	

XIV	**36/Кж**	**ч**	**58/8м**	**п**
Управление страстями, регулятор температуры	*Мощный инстинкт. Вдохновение. Свободы мысли!*		*Ограничения, застревания.*	

		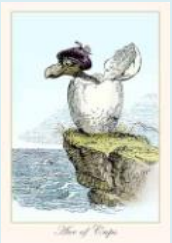		
XV	**ж**	**37/Тч**	**59/9м**	**п**
Самомнение, гордость. Зависимость, мощная энергия		*Чувство единения , исключительности*	*Беспокойный ум*	

XVI	**ж**	**38/2ч**	**60/10м**	**п**
Беспокойство, шок приводящий к изменениям, освобождение		*Капитуляция перед чувствами, партнерство*	*Принятие катастрофы, худшее позади*	
XVII	**ж**	**39/3ч**	**61/Пм**	**п**
Свет во тьме!!!		*Открытая душа и сердце*	*Холодная голова, гибкий ум*	
			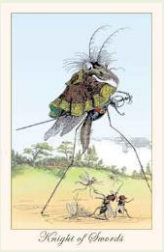	
XVIII	**ж**	**40/4ч**	**62/Рм**	**П**
Воображение, цикличность. женственность		*Ностальгия и скука*	*Острый ум, затопление эмоциями*	
XIX	**ж**	**41/5ч**	**63/Дм**	**П**
Жизнелюбие , но эгоцентризм		*Принятие потери с благодарностью*	*Спорщик , навязывание совей воли*	

			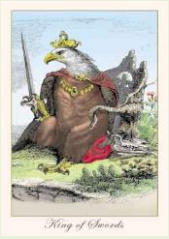	
XX	**ж**	**42/6ч**	**64/Км**	**п**
Преображение, обновление		*Невинное счастье и удовольствие.Семья.*	*Разум и справедливость выше эмоций*	

XXI	**ж**	**43/7ч**	**м**	**65/Тп**
Танец жизни! Принятие триумфов и поражений		*Игра страстей и эмоций. Мечты сердца*		*Устойчивость, прочность, надёжность.*